

*Your* **privilege** German phrase card

If you need help, point at the picture to communicate your problem

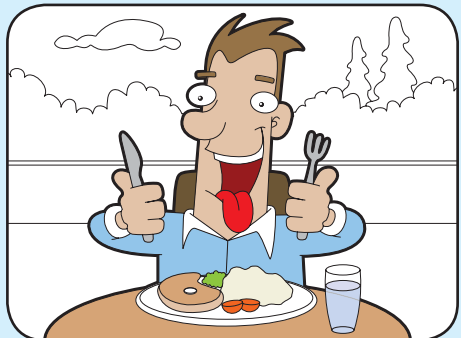
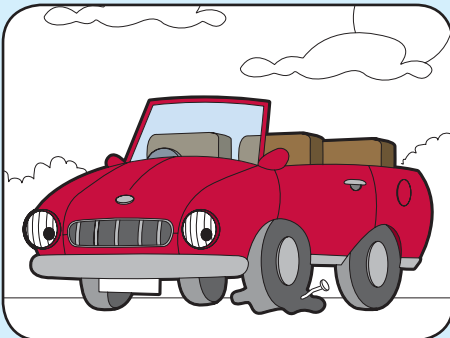
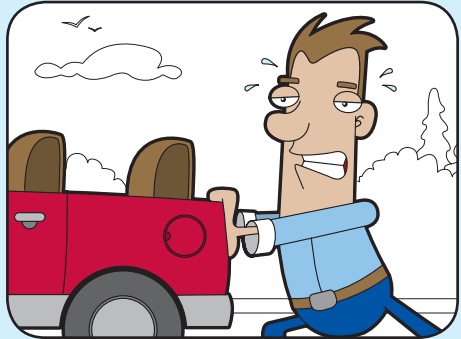
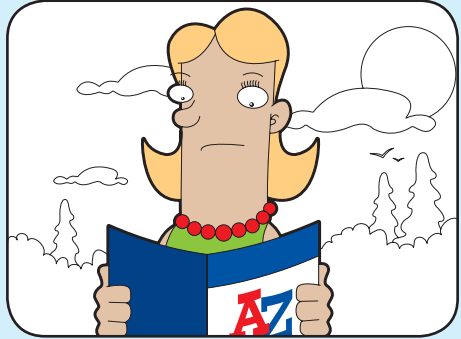
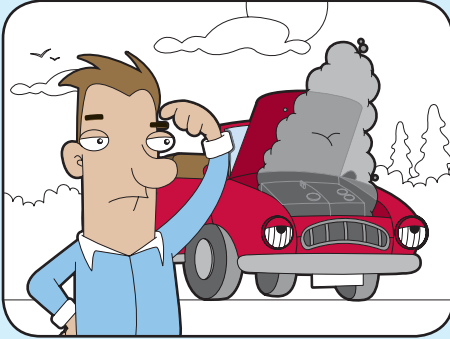

# Useful phrases in German

If your car breaks down in Germany, the locals should be able to help if you use these simple phrases:

**English**

German

Pronounce

**Can you help me?**

Können Sie mir helfen?

kur'-nen zee meer helfen

**My car has broken down**

Ich habe eine Autopanne

ikh hah-be ine-e owto-pan-ne

**English**

German

Pronounce

**The car won't start**

Der Wagen springt nicht an

der vahgen shpringt nikht an

**Can you give me a push?**

Können Sie mich anschieben?

kur'-nen zee mikh an-sheeben

**English**

German

Pronounce

**I've run out of petrol**

Ich habe kein Benzin mehr

ikh hah-be kine bentseen mayr

**Is there a garage near here?**

Ist eine Werkstatt in der Nähe?

ist ine-e verk-shtat in der nay-e

**English**

German

Pronounce

**The engine is overheating**

Der Motor wird zu heiß

der mohtor veert tsoo hice

**The battery is flat**

Meine Batterie ist leer

mine-e ba-teree ist layr

**English**

German

Pronounce

**I have a flat tyre**

Ich habe einen Platten

ikh hah-be ine-en pla-ten

**I can't get the wheel off**

Ich bekomme das Rad nicht ab

ikh be-ko-me das rat nikht ap

**English**

German

Pronounce

**I need water**

Ich brauche

ikh brow-khe

**The petrol tank / radiator is leaking**

Wasser Der Tank / Kühler ist leck

vasser der tank / kooler ist leck

**English**

German

Pronounce

**Can you tow me to the nearest garage?**

Könnten Sie mich bis zur nächsten Werkstatt abschleppen?

kur'n-ten zee mikh bis tsoor nek-sten verk-shtat ap-shleppen

**English**

German

Pronounce

**Do you have parts for a (make of car) ...?**

Haben Sie Ersatzteile für einen...?

hah-ben zee erzats-tile-e foor ine-en...

**English**

German

Pronounce

**Something is wrong with...**

Es stimmt etwas nicht mit...

es shtimt etvas nikht mit...

**English**

German

Pronounce

**Can you put in a new windscreen?**

Können Sie eine neue Windschutzscheibe einsetzen?

kur'-nen zee ine-e noy-e vintshoots-shy-be ine-zetsen

PRIVEB03